

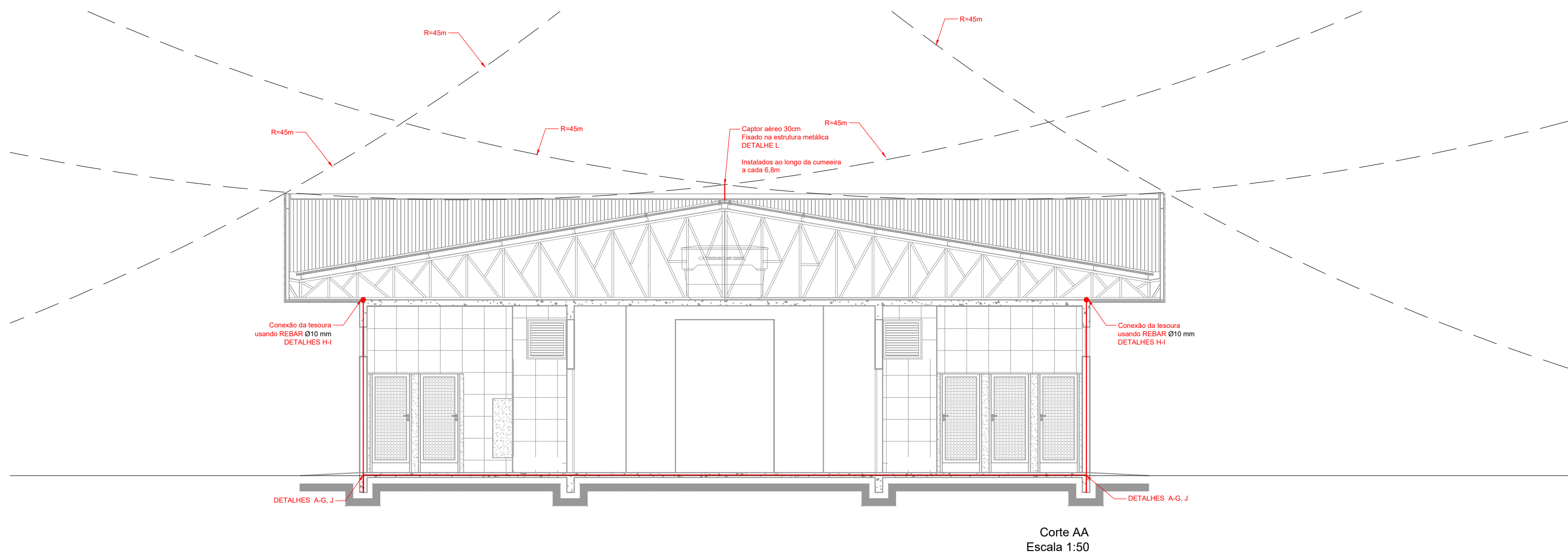

Nível Baldrame (Nível 0)  
Escala 1:50





Secretaria Especial de Obras



DESENVOLVIMENTO E SUSTENTABILIDADE

<b>SECRETARIA ESPECIAL DE OBRAS:</b>		SECRETARIA DE OBRAS: ENG. CIV. FABRICIO BALESTRIN CREA/SC 108703-1	
<b>REALIZAÇÃO DE OBRAS:</b>		<b>REALIZAÇÃO DE OBRAS:</b>	
CHAPECÓ:	ENG. CIV. FÁBIO ALEX DENARD CREA/SC 103121-3	CHAPECÓ:	ENG. CIV. FÁBIO ALEX DENARD CREA/SC 103121-3
CERRO LARGO:	ENG. CIV. PAULO ROBERTO MENDES CREA/RS 107012	CERRO LARGO:	ENG. CIV. PAULO ROBERTO MENDES CREA/RS 107012
EREWAN:	ENG. CIV. JULIANA ANA CHARELLO CREA/RS 127088	EREWAN:	ENG. CIV. JULIANA ANA CHARELLO CREA/RS 127088
PASSO FUNGOS:	ENG. CIV. FÁBIO DINETTA CREA/PR 84187-0	PASSO FUNGOS:	ENG. CIV. FÁBIO DINETTA CREA/PR 84187-0
REALEZUM:	ENG. CIV. HELDER CALVIANA FERREIRA CREA/PR 84803-0	REALEZUM:	ENG. CIV. HELDER CALVIANA FERREIRA CREA/PR 84803-0

<b>EQUIPE TÉCNICA BEO:</b>		<b>EQUIPE TÉCNICA BEO:</b>	
ARG. URS. ADRIANA FREITAS MAGOTT CREA/SC 177736-4	CAUBER. A11325-6	ARG. URS. WELLINGTON FISCHER CREA/SC 177736-4	CAUBER. A11325-6
ENG. CIV. CLAUDIO LAZ POWERMAGOTT CREA/SC 107012-3	CAUBER. A11325-6	ENG. CIV. CLAUDIO LAZ POWERMAGOTT CREA/SC 107012-3	CAUBER. A11325-6
ENG. CIV. FÁBIO CORREA BASTARRETO CREA/RS 109038-8	CAUBER. A11325-6	ENG. CIV. FÁBIO CORREA BASTARRETO CREA/RS 109038-8	CAUBER. A11325-6
ENG. CIV. ELTON SILVA ANTONIO TESTON CREA/SC 113850-2	CAUBER. A11325-6	ENG. CIV. ELTON SILVA ANTONIO TESTON CREA/SC 113850-2	CAUBER. A11325-6
ENG. MEC. DANIEL ESPINO CREA/SC 114101-1	CAUBER. A11325-6	ENG. MEC. DANIEL ESPINO CREA/SC 114101-1	CAUBER. A11325-6
TEC. MEC. GIOVANI FÁBIO CREA/SC 114101-1	CAUBER. A11325-6	TEC. MEC. GIOVANI FÁBIO CREA/SC 114101-1	CAUBER. A11325-6
TEC. ELÉTRIC. DIEGO DIAMANTTO CREA/SC 114101-1	CAUBER. A11325-6	TEC. ELÉTRIC. DIEGO DIAMANTTO CREA/SC 114101-1	CAUBER. A11325-6

LOCAL: CERRO LARGO - RS	FASE: EXECUTIVO	ESCALA: 1:50
OBRA: BLOCO MODULAR DE SALAS DE AULA	REVISÃO Nº: R00	TAMANHO FOLHA: A1
PROJETO: SPDA	DATA: 10/11/2025	Nº PRANCHA: 01
CONTEÚDO: PLANTA BAIXA Nível 0.00 cm	DESENHADO POR: SILVIO	SPDA 01
ENDEREÇO: RUA JACOB REINALDO HAUPENTHAL, 1580	NOME DO ARQUIVO: BLOCO+SALA+AULA_01_P1_UFFS_SPDA002	03

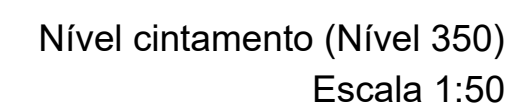



ENCONTRO DAS FERRAGENS DOS PILARES COM A FERRAGEM DOS  
PISOS ARMADOS/LAJES

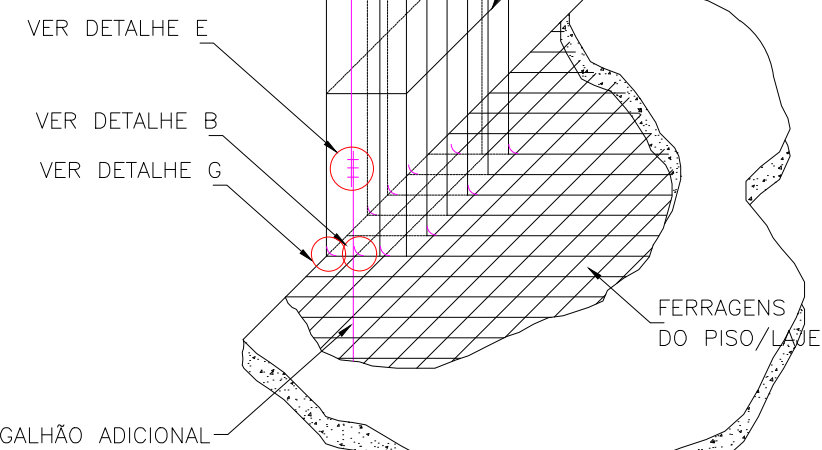

## EMENDA DO VERGALHÃO ADICIONAL

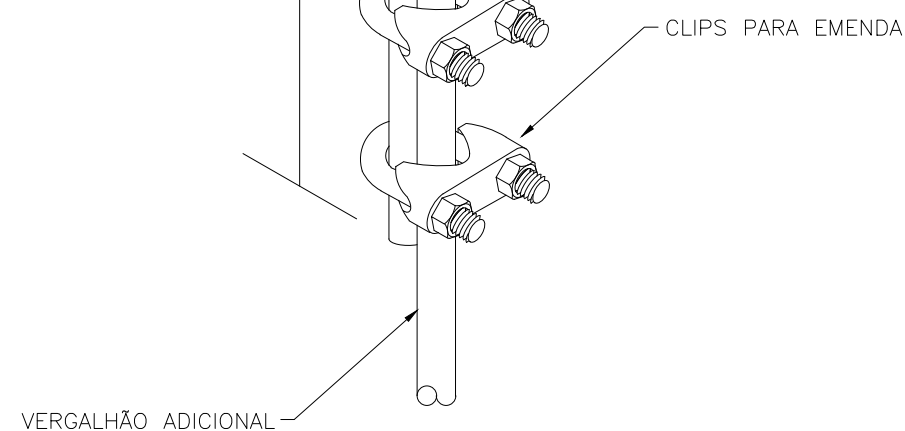

### INTERLIGAÇÃO DOS VERGALHÕES ADICIONAIS COM A ESTRUTURA METÁLICA DE SUSTENTAÇÃO DO TELHADO

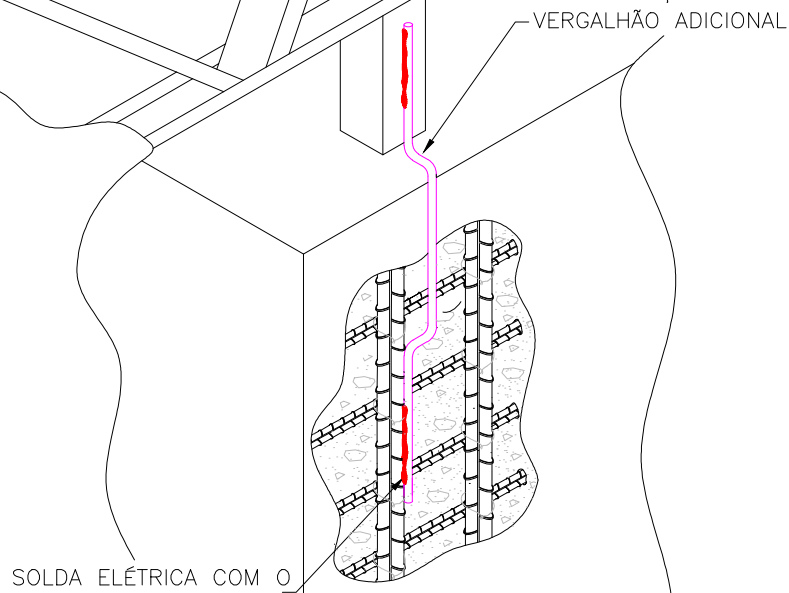

AMARRAÇÃO DO VERGALHÃO ADICIONAL COM AS DEMAIS FERRAGENS DA ESTRUTURA

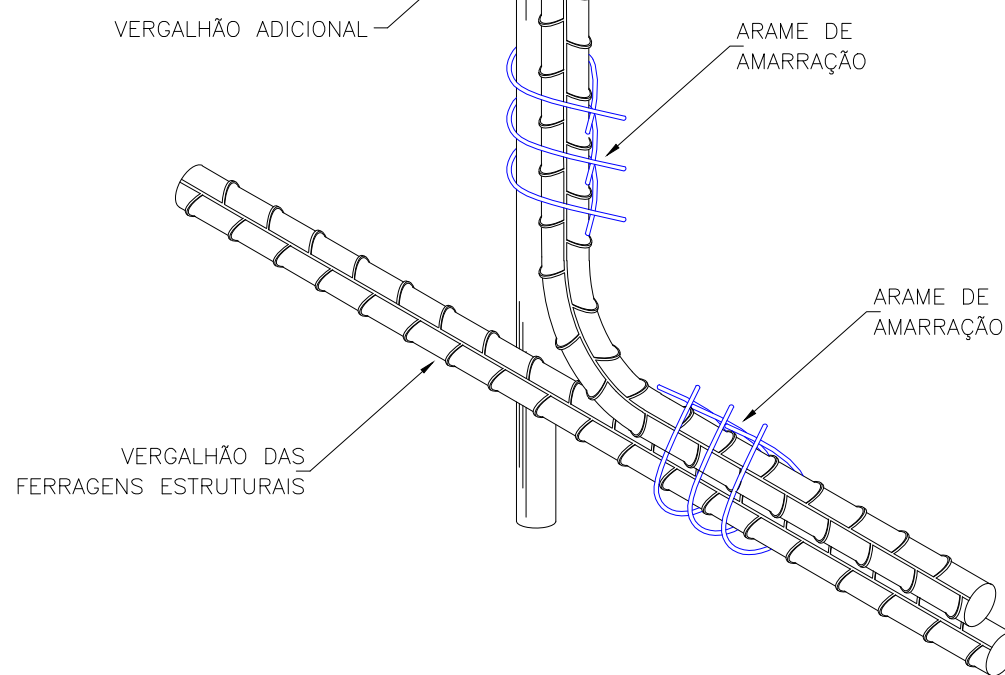

## EMENDA DOS VERGALHÕES DAS FERRAGENS ESTRUTURAIS

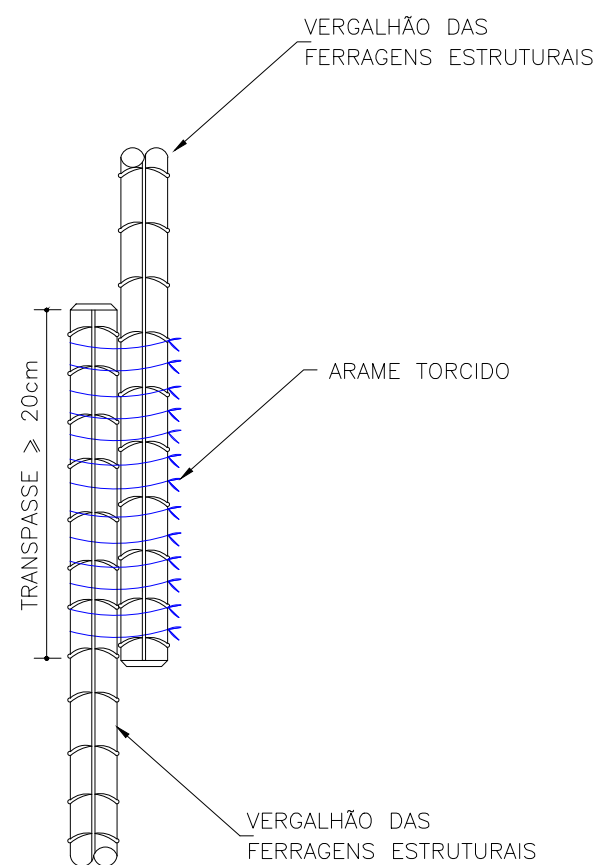

EMENDA DO VERGALHÃO DE DESCIDA COM A FERRAGEM DA ESTACA

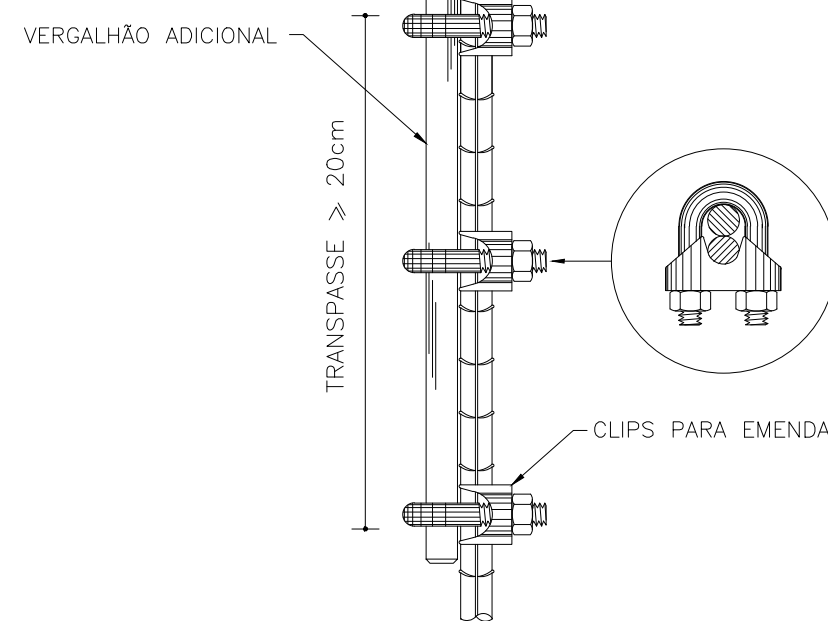

### AMARRAÇÃO DOS VERGALHÕES DAS FERRAGENS ESTRUTURAIS HORIZONTAIS E VERTICAIS

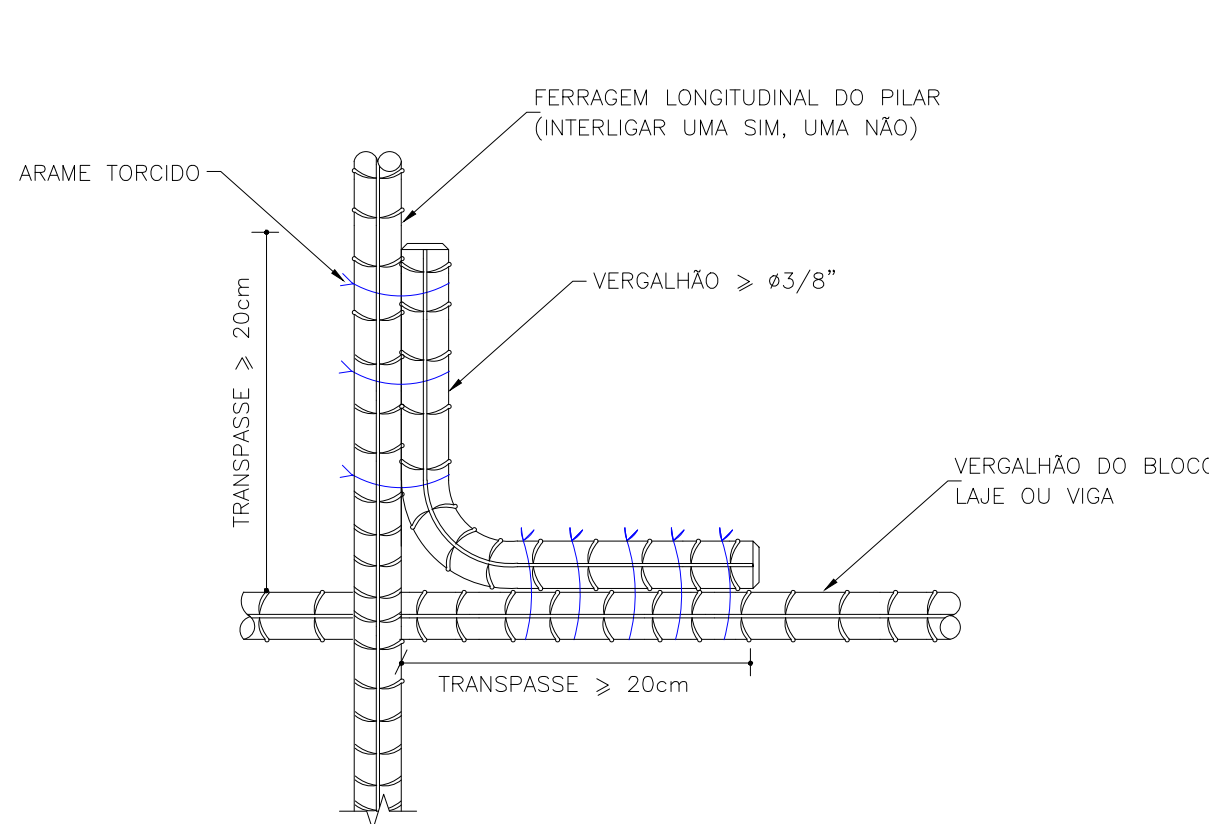

### AMARRAÇÃO DO VERGALHÃO VERTICAL COM O VERGALHÃO HORIZONTAL

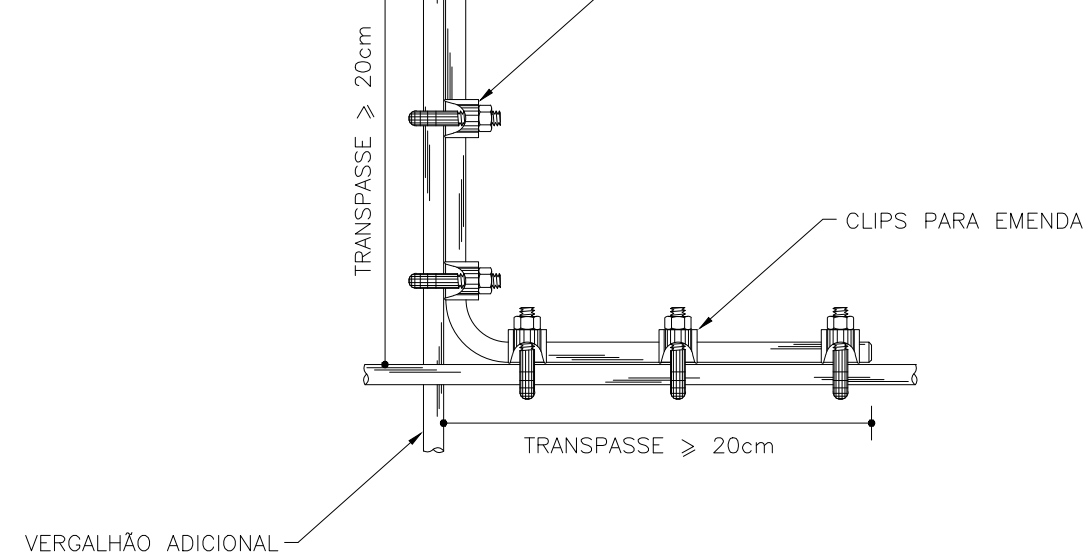

## INTERLIGAÇÃO DO VERGALHÃO ADICIONAL COM A CAPTAÇÃO

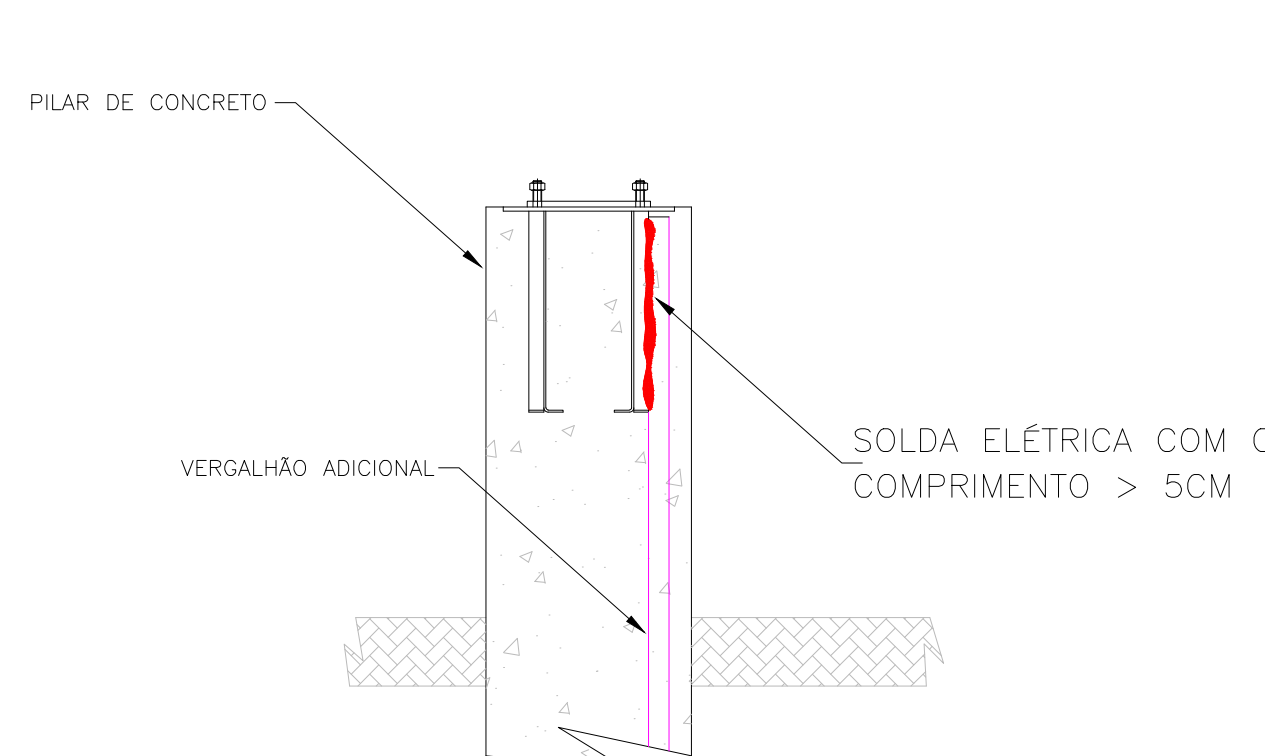

INTERLIGAÇÃO DOS VERGALHÕES ADICIONAIS PARA FUNDAÇÕES COM  
PROFUNDIDADE INFERIOR A 5 M

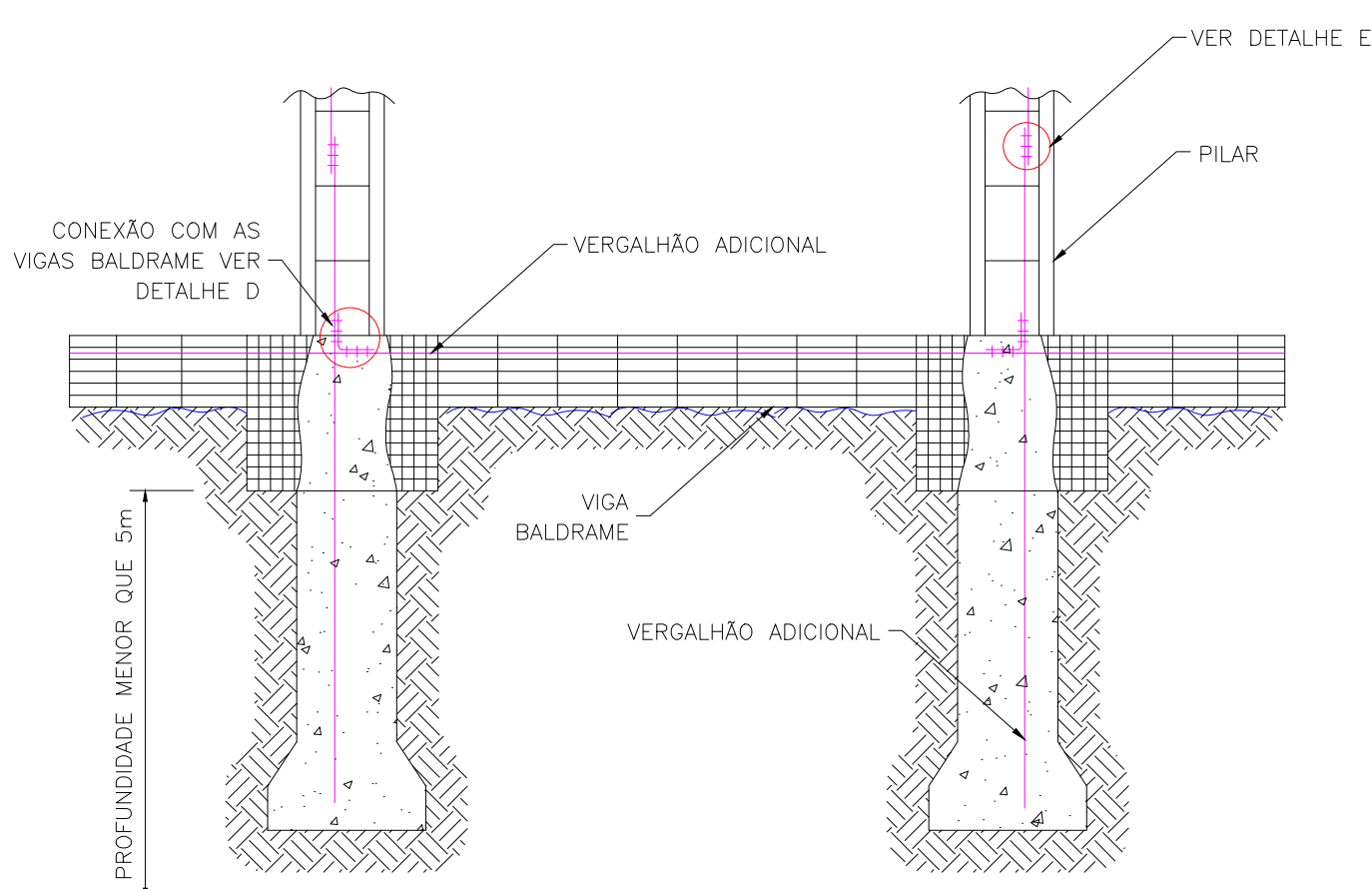

### INTERLIGAÇÃO DO ELETRODO ESTRUTURAL DE ATERRAMENTO COM CABO DE COBRE

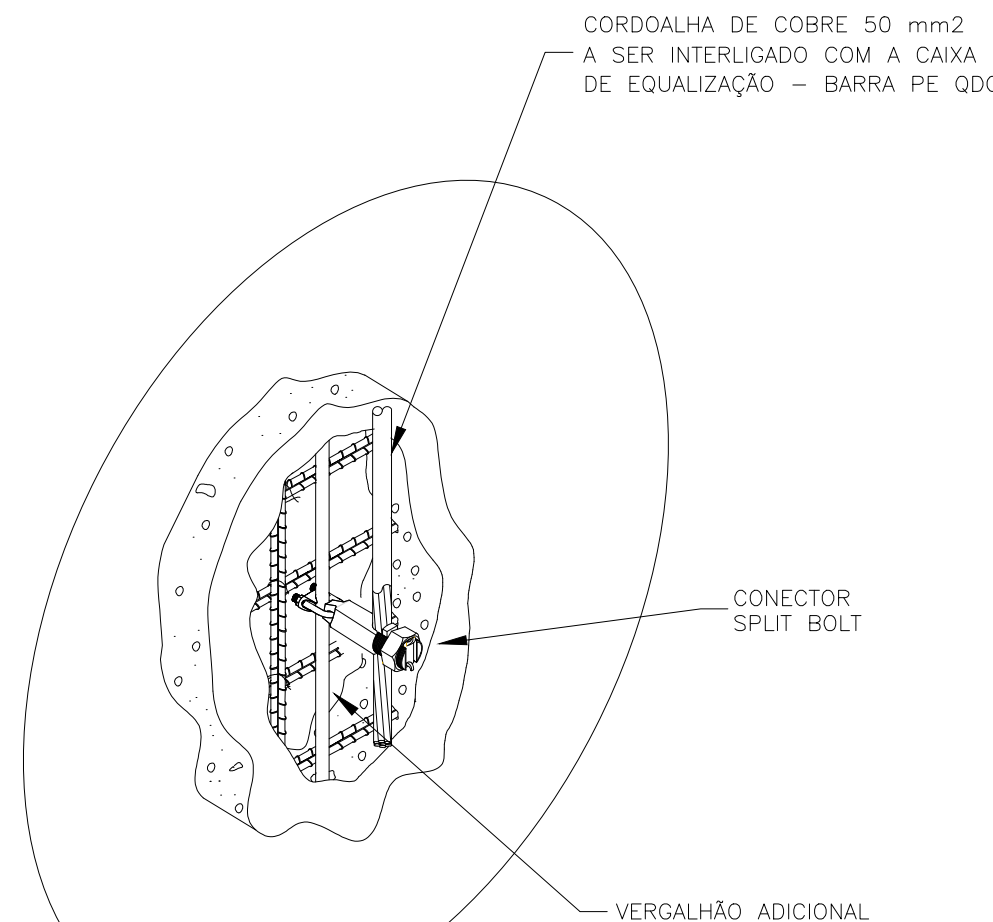

DETALHE DA FIXAÇÃO DO TERMINAL AÉREO  $H=0,3$  M

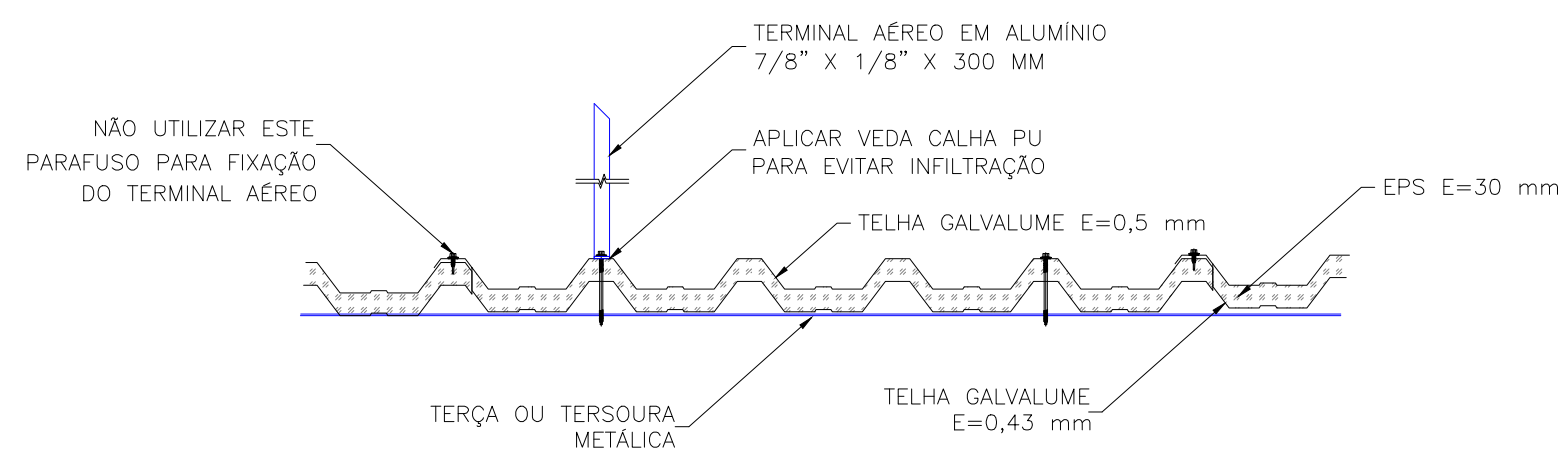



**UNIVERSIDADE  
FEDERAL DA  
FRONTEIRA SUL**

Reitor: SC 404, s/n, Bairro Torres, D. Olegário SC, CEP 88610-800  
 Contato: (41) 3611-0111 e-mail: [contato@ufesul.br](mailto:contato@ufesul.br)  
[www.ufesul.br](http://www.ufesul.br)

**Secretaria  
Especial de  
Obras**



**NOVO PAC**

**DESENVOLVIMENTO E SUSTENTABILIDADE**

**SECRETARIA ESPECIAL DE OBRAS:**  
 SECRETARIA DE OBRAS: ENG. VIG. FÁBIO ROBERTO BALSTEIN

CREASC 100703-1

**QUEMÉ TÊCNICA BDO:**  
 ARQ. LUIZ ADRIANA FREITAS MOTT  
 CAUBR A41125-6

**PROLATAÇÃO DE OBRAS:**  
 CHEFE DE SEÇÃO: ENG. VIG. FÁBIO ADRIANO ZENARO  
 CREA 101011-3  
 ENG. VIG. PAULO ROBERTO FERNANDES  
 CREASC 101012-3  
 ENG. ANA MARIA DE OLIVEIRA  
 CREASC 101013-3  
 ENG. VIG. ALIANA ALAN CHARELLO  
 CREASC 101016-3  
 PAULINO PINHEIRO  
 CREASC 101017-3  
 LACRANIERAS DO SUPLENTE: ENG. VIG. FÁBIO ONETTA  
 CREASC 101018-3

CREASC 100703-1

**QUEMÉ TÊCNICA BDO:**  
 ARQ. LUIZ ADRIANA FREITAS MOTT  
 CAUBR A41125-6  
 ENG. VIG. HELMUTZ THOMAS  
 CREASC 100704-6  
 ENG. VIG. FÁBIO CARLOS GASPARETTO  
 CREASC 100705-4  
 ENG. VIG. RODRIGO DE OLIVEIRA  
 CREASC 100800-0  
 ENG. VIG. SÉRGIO ALVES ANTUNES  
 CREASC 100801-2  
 TEC. MEC. ADRIANA TAVARES  
 CREASC 100802-2  
 TEC. MEC. GIOVANA FARIAS  
 CREASC 100803-2  
 F. FOTOGRAF. (SERVO MONTÃO)  
 CAUBR A41126-9

ENG. CIV. FABRICIO BALESTREIN CREA-SC: 10571-1 RESPONSÁVEL TÉCNICO		ENG. ELETR. SELVIO ANTONIO TESTON CREA-SC: 24458-0 RESPONSÁVEL TÉCNICO	
LOCAL: CERRO LARGO - RS	FASE: EXECUTIVO	ESCALA: 1:50	
OBRA: BLOCO MODULAR DE SALAS DE AULA	REVISÃO Nº: R00	TAMANHO FOLHA: A1	
PROJETO: SPDA	DATA: 10/11/2025	Nº PRANCHA: 03	
CONTEÚDO: DETALHES CONSTRUTIVOS	DESENHADO POR: SILVIO	SPDA 03	
ENDEREÇO: RUA JACOB REINALDO HAUPENTHAL, 1580	NOME DO ARQUIVO: BLOCO-SALAS-AULA_01_FOLHA_SPDA.DWG	03	



*Projeto Nº PROJETO\_SPDA\_01-03/2025 - DAADM (10.55.01)*  
*(Nº do Documento: 88)*

*(Nº do Protocolo: NÃO PROTOCOLADO)*

*(Assinado digitalmente em 21/11/2025 10:41 )*

FABRICIO BALESTRIN  
SECRETARIO(A) - TITULAR  
SEO (10.55)  
Matrícula: ###730#5

*(Assinado digitalmente em 21/11/2025 10:50 )*

SILVIO ANTONIO TESTON  
ENGENHEIRO-AREA  
DPCE (10.55.03)  
Matrícula: ###624#5

Visualize o documento original em <https://sipac.uffs.edu.br/public/documentos/index.jsp> informando seu número: 88  
, ano: 2025, tipo: **Projeto**, data de emissão: 20/11/2025 e o código de verificação: **c98111d394**